CÂMARA MUNICIPAL DE FRANCISCO MORATO
Rua Virgílio Martins de Oliveira, nº 55 - Centro
CNPJ. nº 50.528.983/0001-01
Tel/Fax 4489-8888
e-mail camarafrmorato@uol.com.br

PREFEITA RENATA TORRES DE SENE
PARA AS DEVIDAS PROVIDÊNCIAS SALA
DAS SESSÕES EM 01 FEV/2023
Presidente

INDICAÇÃO Nº 117/2023
DE 01 DE FEVEREIRO DE 2023

Nobres Pares,

INDICO à Mesa, obedecidas as formalidades regimentais, solicitar a **Exma. Senhora RENATA TORRES DE SENE, DD. Prefeita Municipal**, seja determinado a Secretaria Municipal de Trânsito, que seja feita as seguintes marcações, **FAIXA DE PEDESTRE, SINALIZAÇÂO DE CHÃO (DEVAGAR ESCOLA), LOMBADA**, que garantirão a segurança dos alunos, familiares e pedestres da, **RUA ARCÍLIO FEDERZONI, ALTURA DO Nº 1151, SITUADA NO BAIRRO JARDIM SILVIA**, neste Município.

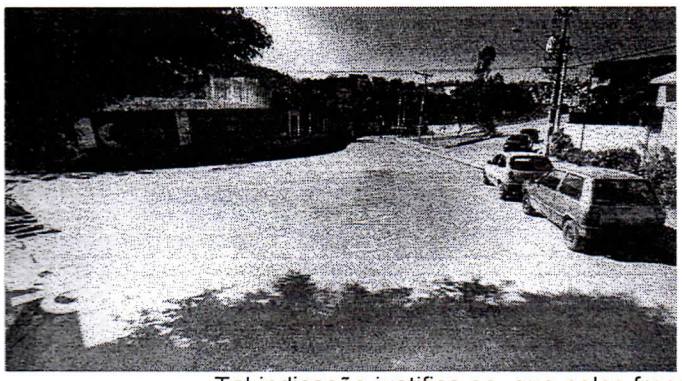

Tal indicação justifica-se, que pelos frequentes abusos de motoristas que trafegam em alta velocidade e no desrespeito ao trânsito, uma vez que no endereço referido da acesso a "E.M PAULO FREIRE", pondo em risco a segurança das crianças e pais.

Certo de poder com a habitual atenção de Sua Excelênciaa Senhora Prefeita, aguardo pronunciamento.

Plenário Vereador Gilvan do Nascimento, data supra.

JOÃO NELSON DOS REIS ALVES
(NELSINHO DA PERIFERIA)
- VEREADOR -

PREFEITURA DE FRANCISCO MORATO
SECRETARIA DE GABINETE
RECEBIDO
DATA: 07-02-23
HORÁRIO:
VISTO: